



GOVERNO DO ESTADO DO PARÁ
SECRETARIA DE ESTADO DE SEGURANÇA PÚBLICA
POLÍCIA MILITAR DO PARÁ
DIRETORIA DE APOIO LOGÍSTICO
ALMOXARIFADO CENTRAL

Fis 32
Shirley Cristina Lobato da Silva
CBPM RG: 36669 Aux. do PRD

Carlos Alberto da Silva
CAP-QOARM - RG 23213



Fis 32
Shirley Cristina Lobato da Silva
CBPM RG: 36669 Aux. do PRD

TERMO DE RECEBIMENTO E EXAME DE MATERIAL

1 - NOMEAÇÃO DO FISCAL:

Portaria nº 032/2020 – EPPM/PMPA.

Contrato Administrativo nº 006/2020 - EPPM

Diário Oficial do Estado nº 34185 de 16ABRIL2020.

Termo de Cooperação Técnica nº 003/2018 – PMPA x DETRAN.

2 - PROCEDÊNCIA DO MATERIAL:

Empresa: ANSPORDE Comércio de Móveis e Transporte Eireli

Endereço: Av. Washigton Luis nº 66754, CJ 501-Santo Amaro - São Paulo/SP.

CEP: 04627-004P

CNPJ: 23.821.029/0001-30.

3 - DOCUMENTOS QUE RELACIONAM O MATERIAL (ANEXO):

a) Notas de Empenho nºs 2020NE04327 e 2020NE04328 – 05 MAI 2020.

b) Nota Fiscal Eletrônica - DANFE – nº 000.001.989; Série: 1; Filha 1/1.



4 - MATERIAL RECEBIDO E EXAMINADO:

ITEM	DESCRIÇÃO	QTD	V. UNIT.	V. TOTAL
01	Mesa Retã Dimensão 1200 x 745 x 600 – Mobko/Linha Havana/mrt	26 und	R\$ 709,00	R\$ 18.434,00
02	Mesa Retã Dimensão 1360 x 745 x 600 – Mobko/Linha Havana/mrt	10 und	R\$ 720,00	R\$ 7.200,00
03	Armário Extra Alto, com 02 portas Dimen: 800x2200x500 LXAP - Mobko/Linha Havana/af	03 und	R\$ 1.925,00	R\$ 5.775,00
04	Gaveteiro Fixo, com 03 gavetas Dimen: 310 x 325 x 445 LXAP - Mobko/Linha Havana/af	08 und	R\$ 359,00	R\$ 2.872,00
05	Banco de Vestiário Dimen: 800x2200x500 LXAP - Mobko/Linha Havana/gf	20 und	R\$ 703,26	R\$ 14.065,20
06	Divisor Suspenso - Dimensão: 1550 x 500 LXA – Mobko/ Especial	10 und	R\$ 260,00	R\$ 2.600,00
VALOR TOTAL DA DANFE				R\$ 50.946,20

Fis. 24
Shirley Cristina Lobato da Silva
CBPM RG: 36669 Aux. do PRD

Fis. 83
Shirley Cristina Lobato da Silva
CBPM RG: 36669 Aux. do PRD

Fis. 03
Carlos Alberto da Silva
CAP-QOAPM - RG 23213
MF: 5667909-1

5 - RELATÓRIO FOTOGRÁFICO:

Figura I: Ilustração do item Mesa Reta Dimensão: 1200 x 745 x 600 – Mobko/Linha Havana/mrt



Figura II: Ilustração do item Mesa Reta Dimensão 1360 x 745x 600 – Mobko/Linha Havana/mrt



COMISSÃO DE LICITAÇÃO
APC
M - PA
Ricardo do Nascimento Ramos
MAJ. DOPM RG 28213

Fis 25
~~Shirley Cristina Lobato da Silva~~
CPF: 36669 Aux. do PRD

Fis 04

Fis 34

Carlos Alberto da Silva
CAP-QOAPM - RG 23213

Shirley Cristina Lobato da Silva
CPF: 36669 Aux. do PRD

Figura III: Ilustração do item Armário Extra Alto, com 02 portas Dimen: 800x2200x500⁵ LXAP - Mobko/Linha Havana/af



Figura IV: Ilustração do item Gaveteiro Fixo, com 03 gavetas Dimen: 310 x 325 x 445 LXAP - Mobko/Linha Havana/af

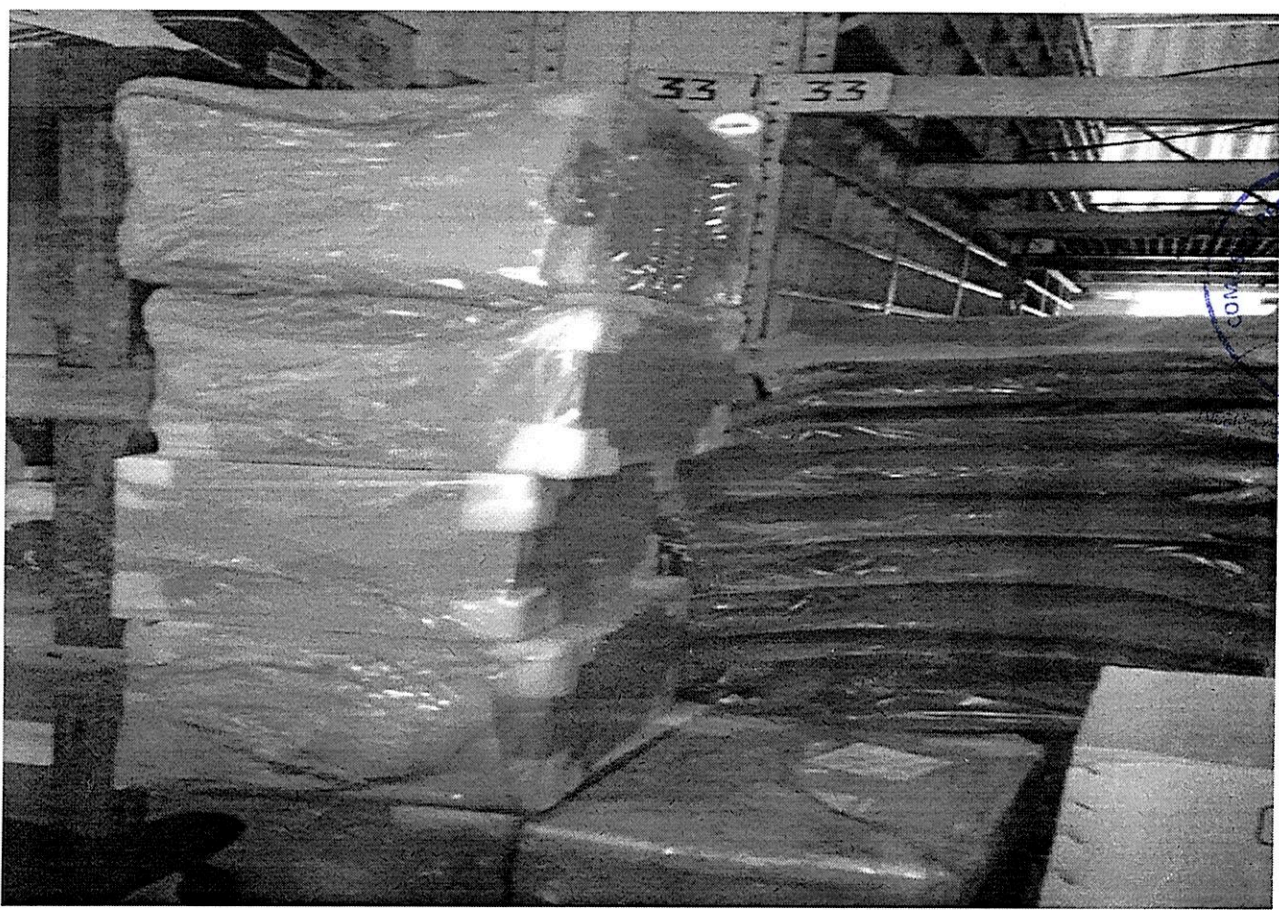

COMISSÃO PERMANENTE DE CONTRATAÇÃO
APC
PM-PA
Nascimento Ramos
CPF: RG 29213

Fis. ~~26~~ ~~200~~ Fls. 05
~~Shirley Cristina Lobato da Silva~~
~~CBPM RG: 26669 Aux. do PRD~~

Carlos Alberto da Silva
CAP-QOAPM - RG 23213
MF: 5667909.1

Figura V : Ilustração do item Banco de Vestiário Dimen: 800x2200x500 LXAXP - Mobko/Linha Havana/gf



Figura VI : Ilustração do item Divisor Suspenso - Dimensão: 1550 x 500 LXA – Mobko/ Especial

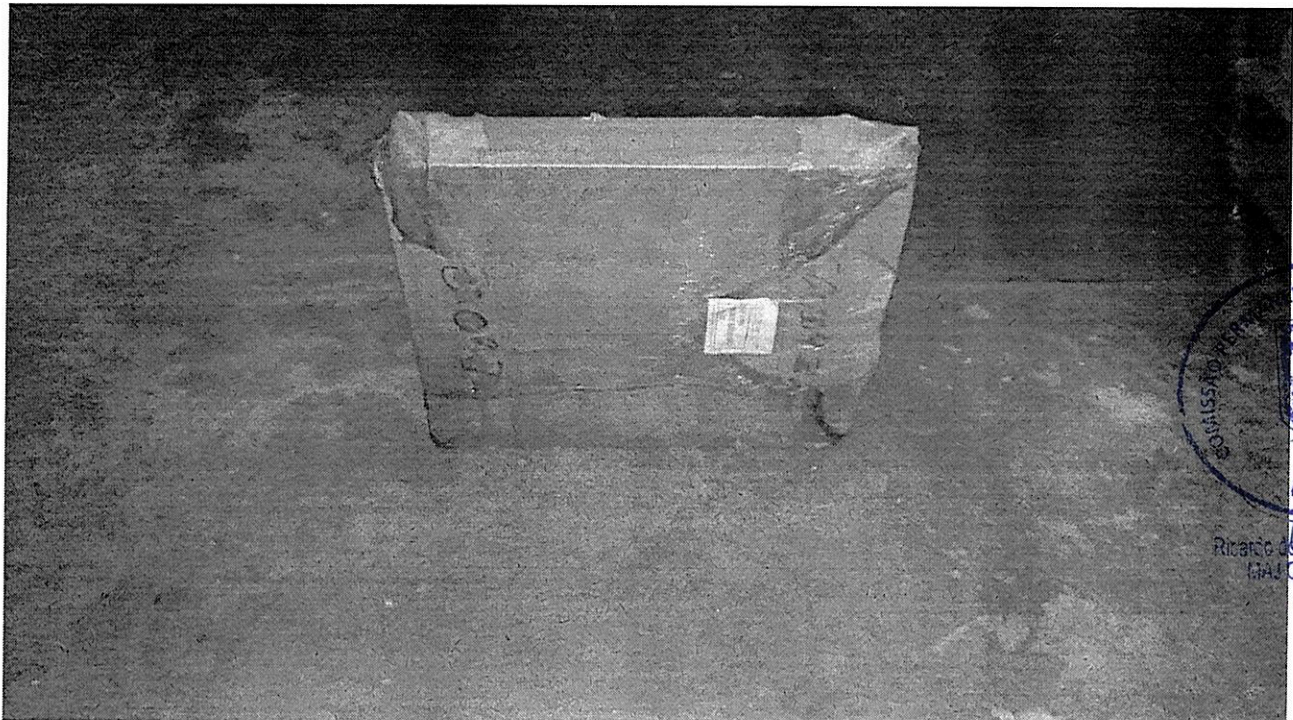

Fis 27
~~Shirley Cristina Lobato da Silva~~
~~CBPM RG: 30669 Aux. do PRD~~

Fis 06
Carlos Alberto da Silva
CAP-QOAPM - RG 23213
MF: 5667909-1

6 - CONCLUSÃO:

Recebido e Examinado os Materiais relacionados na nota Fiscal Eletrônica citada, verificou-se que as especificações exigidas estão de acordo, portanto o **Fiscal de Recebimento e Exame dos Materiais** classifica os mesmos, recebidos e examinados, conforme descrito no item 4 (quatro) deste documento, em estado novo e em perfeitas condições, do que para constar, foi lavrado o presente termo, digitado em **02 (duas) vias**, as quais seguem assinadas pelo Fiscal.

Fis 36
Shirley Cristina Lobato da Silva
CBPM RG: 30669 Aux. do PRD

Quartel em Belém – PA, 14 de julho de 2020.



CARLOS ALBERTO DA SILVA – CAP QOPM RG 23213
Fiscal do Contrato Administrativo



ANSPORDE

ANSPORDE COMERCIO E REPRESENTACOES EIRELI M
 AV WASHINGTON LUIS, 6675 SANTO AMARO
 CEP: 04.627-004 SAO PAULO SP 12 3934-5461

**DANFE
 DOC.AUX.
 NOTA FISCAL
 ELETRONICA**

0 Entrada **1 Saída** **1**
Nº 000.001.989
SÉRIE : 1
FOLHA:1 de 1



CHAVE DE ACESSO
 3520 0723 8210 2900 0130 5500 1000 0019 8910 0000 1999

Consulta de autenticidade no portal nacional da
 NF-e www.nfe.fazenda.gov.br/portal
 ou no site da Sefaz Autorizadora

Fis 07

NATUREZA DA OPERAÇÃO
Venda

PROTOCOLO DE AUTORIZAÇÃO DE USO
 135200547288487 - 2020-07-03T09:51:01-03
 CNPJ 23.821.029/0001-30
 CAP-QOAPM - RG 23213
 ME: 5667909-

INSCRIÇÃO ESTADUAL 128707234115
 INSCRIÇÃO ESTADUAL SUB. TRIBUTARIA

DESTINATÁRIO/REMETENTE

NOME/RAZÃO SOCIAL
POLICIA MILITAR DO ESTADO DO PARA
 ROD. AUGUSTO MONTENEGRO, 8401
 KM 9
 MUNICIPIO **BELEM** FONE/FAX **9132589800** UF **PA**
 BAIRRO/DISTRITO **PARQUE GUAJARA (ICO)** CEP **66.821-000** DATA SAÍDA/ENT. **03/07/2020**
 INSCRIÇÃO ESTADUAL **151743134** HORA SAÍDA **09:51:24**

FATURA/DUPLICATA

Número **001** Data Vcto. **02/08/2020** Valor **48.346,20**
 Fis 37

CÁLCULO DO IMPOSTO

BASE DE CÁLCULO DE ICMS	VALOR DO ICMS	BASE DE CÁLCULO ICMS ST	VALOR DO ICMS SUBSTITUIÇÃO	VALOR TOTAL DOS PRODUTOS
0,00	0,00	0,00	0,00	48.346,20
VALOR DO FRETE	VALOR DO SEGURO	DESCONTO	OUTRAS DESPESAS ACESSÓRIAS	VALOR DO IPI
0,00	0,00	0,00	0,00	0,00
VALOR TOTAL DOS IMPOSTOS			VALOR TOTAL DA NOTA	
6.044,01			48.346,20	

TRANSPORTADOR/VOLUMES TRANSPORTADOS

RAZÃO SOCIAL **PROPRIO** FRETE POR CONTA **0 - Rem.** CÓDIGO ANTT **0** PLACA DO VEÍCULO **0** UF **PA** CNPJ/CPF **000000000000000000**
 ENDEREÇO **0** MUNICIPIO **0** UF **0** INSCRIÇÃO ESTADUAL **0**
 QUANTIDADE **0** ESPÉCIE **0** MARCA **0** NUMERAÇÃO **0** PESO BRUTO **0,000** PESO LÍQUIDO **0,000**

DADOS DO PRODUTO/SERVIÇO

COD. PROD.	DESCRIÇÃO DO PRODUTO/SERVIÇO	NCM SH	CST	CFOP	UNID.	QUANT.	VALOR UNIT.	VALOR TOTAL	B.CALC. ICMS	VALOR ICMS	VALOR IPI	ALIQUOTAS ICMS IPI	VALOR TOTAL IMPOSTOS
GAPSP-19-003	MESA RETANGULAR - DIMENSAO: 1200 X 745 X 600 - MOBKO/LINHA HAVENA/MRT	94033000	0102	6102	UN	26,0000	709,00000	18.434,00	0,00	0,00	0,00	0,00 0,00	1.024,93
GAPSP-19-004	MESA RETANGULAR - DIMENSAO: 1360 X 745 X 600 - MOBKO/LINHA HAVENA/MRT	94033000	0102	6102	UN	10,0000	720,00000	7.200,00	0,00	0,00	0,00	0,00 0,00	400,32
GAPSP-19-049	ARMARIO EXTRA ALTO 2 PORTAS - DIMEN: 800 X 2200 X 500 (LXAXP) - MOBKO/LINHA HAVENA/AF	94033000	0102	6102	UN	3,0000	1.925,00000	5.775,00	0,00	0,00	0,00	0,00 0,00	321,09
GAPSP-19-068	GAVETEIRO FIXO 03 GAVETAS - DIMEN: 310 X 325 X 445 (LXAXP) - MOBKO/LINHA HAVENA/GF	94033000	0102	6102	UN	8,0000	359,00000	2.872,00	0,00	0,00	0,00	0,00 0,00	159,68
GAPSP-19-111	BANCO DE VESTIARIO - DIMEN: 1500 X 500 X 300 MM (LXAXP) - MOBKO/B1500	94032000	0102	6102	UN	20,0000	703,26000	14.065,20	0,00	0,00	0,00	0,00 0,00	4.137,98



CÁLCULO DO ISSQN

INSCRIÇÃO MUNICIPAL	VALOR TOTAL DOS SERVIÇOS	BASE DE CALCULO DO ISSQN	VALOR DO ISSQN
	0,00	0,00	0,00

DADOS ADICIONAIS

Duplicata Num.: 001, Venc.: 02/08/2020, Valor: 48.346,20
 "Documento emitido por ME ou EPP Optante pelo Simples Nacional. Nao gera direito credito fiscal de ISS e IPI"
 Valor aproximado dos tributos R\$6044.01 FONTE - IBPT/SPNota Fiscal total oriunda do pedido interno n. 050.520.004.327. Representante: ERENICE. Nota de Empenho n. 2020NE04327. Pregao Eletronico n. 56/2019. Pagamento via depósito bancario: AG 045, CC 623.635-9, BANPARA. Endereço de entrega: AV BRIGADEIRO POTASSIO, SN, ENTRE AV JULIO CESAR BAIRRO DO MARCO, BELEM/PA. Documento emitido por ME ou EPP optante pelo Simples Nacional. Frisa-se que e o despacho CONFAZ n. 35/2016 (DOU de 11.03.2016) comunica que foi suspensa a eficacia a clausula 9. por for.
 RESERVADO AO FISCO

CERTIFICO QUE RECEBI O
MATERIAL CONSTANTE NA
PRESENTE NOTA.
EM 15 / 07 / 2020

CAP-QOAPM - RG 23213
MF: 5667909-1

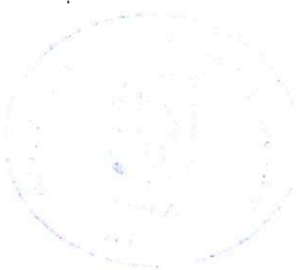

ANSPORDE

NSPORDE COMERCIO E REPRESENTACOES EIRELI M
 AV WASHINGTON LUIS, 6675 SANTO AMARO
 CEP: 04.627-004 SAO PAULO SP 12 3934-5461

**DANFE
 DOC.AUX.
 NOTA FISCAL
 ELETRÔNICA**

**0 Entrada
 1 Saída**

**Nº 000.001.988
 SÉRIE : 1
 FOLHA:1 de 1**



CHAVE DE ACESSO

3520 0723 8210 2900 0130 5500 1000 0019 8810 0000 1991

Consulta de autenticidade no portal nacional da
 NF-e www.nfe.fazenda.gov.br/portal
 ou no site da Sefaz Autorizadora

Fis 08

NATUREZA DA OPERAÇÃO

Venda

PROTOCOLO DE AUTORIZAÇÃO DE USO

135200547274325 - 2020-07-03T09:48:19-0

INSCRIÇÃO ESTADUAL
 128707234115

INSCRIÇÃO ESTADUAL SUB. TRIBUTARIA

CNPJ

23.821.029/0001-30

Carlos Alberto da Silva

CAP-QOAPM - RG 23213

MF: 5667909-1

DESTINATÁRIO/REMETENTE

NOME/RAZÃO SOCIAL

POLICIA MILITAR DO ESTADO DO PARA

ROD. AUGUSTO MONTENEGRO, 8401
 KM 9

BAIRRO/DISTRITO

PARQUE GUAJARA (ICO)

CEP

66.821-000

DATA EMISSÃO

03/07/2020

MUNICÍPIO

BELEM

FONE/FAX

9132589800

UF

PA

INSCRIÇÃO ESTADUAL

151743134

HORA SAÍDA

09:48:42

FATURA/DUPLICATA

Número	Data Vcto.	Valor
001	02/08/2020	2.600,00

Fis

CÁLCULO DO IMPOSTO

BASE DE CÁLCULO DE ICMS		VALOR DO ICMS	BASE DE CÁLCULO ICMS ST		VALOR DO ICMS SUBSTITUIÇÃO	VALOR TOTAL DOS PRODUTOS
0,00		0,00	0,00		0,00	2.600,00
VALOR DO FRETE	VALOR DO SEGURO	DESCONTO	OUTRAS DESPESAS ACESSÓRIAS		VALOR DO IPI	VALOR TOTAL DOS IMPOSTOS
0,00	0,00	0,00	0,00		0,00	144,56
						2.600,00

TRANSPORTADOR/VOLUMES TRANSPORTADOS

RAZÃO SOCIAL		FRETE POR CONTA	CÓDIGO ANTT	PLACA DO VEÍCULO	UF	CNPJ/CPF
PROPRIO		0 - Rem.				
ENDEREÇO			MUNICÍPIO	UF	INSCRIÇÃO ESTADUAL	
QUANTIDADE	ESPÉCIE	MARCA	NUMERAÇÃO		PESO BRUTO	PESO LIQUIDO
			0		0,000	0,000

DADOS DO PRODUTO/SERVIÇO

COD. PROD.	DESCRIÇÃO DO PRODUTO/SERVIÇO	NCM SH	CST	CFOP	UNID.	QUANT.	VALOR UNIT.	VALOR TOTAL	B.CALC. ICMS	VALOR ICMS	VALOR IPI	ALÍQUOTAS		VALOR TOTAL IMPOSTOS
												ICMS	IPI	
GAPSP-19-016	DIVISOR SUSPENSO - DIMENSAO 1550 X 500 (LXA) - MOBKO/ESPECIAL.	94033000	0102	6102	UN	10,000	260,00000	2.600,00	0,00	0,00	0,00	0,00	0,00	144,56



CÁLCULO DO ISSQN

INSCRIÇÃO MUNICIPAL	VALOR TOTAL DOS SERVIÇOS	BASE DE CALCULO DO ISSQN	VALOR DO ISSQN
	0,00	0,00	0,00

DADOS ADICIONAIS

Duplicata Num.: 001, Venc.: 02/08/2020, Valor: 2.600,00 - "Documento emitido por ME ou EPP Optante pelo Simples Nacional. Nao gera direito credito fiscal de ISS e IPI" Valor aproximado dos tributos R\$144,56 FONTE - IBPT/SPNota Fiscal total oriunda do pedido interno n. 050.520.04.328. Representante: ERENICE. Nota de Empenho n. 2020NE04328. Pregao Eletronico n. 56/2019. Pagamento via de posito bancario: AG 045, CC 623.635-9, BANPARA. Endereco de entrega: AV BRIGADEIRO POTASSIO, SN, ENTRE AV JULIO CESAR, BAIRRO DO MARCO, BELEM/PA. Documento emitido por ME ou EPP optante pelo Simples Nacional. Frisa-se qu e o despacho CONFAZ n. 35/2016 (DOU de 11.03.2016) comunica que foi suspensa a eficacia a clausula 9. por for.	RESERVADO AO FISCO
--	--------------------

CERTIFICO QUE RECEBI O
MATERIAL CONSTANTE NA
PRESENTE NOTA.
EM 15 / 07 / 2020

Carlos Alberto da Silva
CAP-QOAPM - RG 23213
MF: 5667909-1

