

FLS: 1014
ERPA/MPA
Adriano Roberto Napol
SD PM RG 40141

Fls nº 02
10

Fls.: 21
Etelson da Silva Serra
SD PM-RG 39254

**TERMO DE ENTREGA E RECEBIMENTO DE MATERIAL
PORTARIA Nº 036/2019- TREM/CCC/MPA**



**AMBULÂNCIAS OPERACIONAIS PADRÃO SAMU PARA ATENDIMENTO
PRE- HOSPITALAR E TRANSPORTE INTERHOSPITALAR**

~~LEON CUNHA RAMOS
PM/PA RG 24157
CPF 223.430.352/34
Mecânico AC DA PM/PA~~

[Signature]
Marcelo A. Lopes Machado
MAJ PM-RG 27344

[Signature]
MARIO Barbosa Guedes Nunes
Ten. QOSPM RG 40204
CRM/PA 6727



[Signature]
Pedro da Silva Miranda
SG PM RG 42266

EMBRANCO

FLS:

Adriano Monteiro Raiof

SD PM RG 40141

Fls nº 03



GOVERNO DO ESTADO DO PARÁ
SECRETARIA DE ESTADO DE SEGURANÇA PÚBLICA E DEFESA SOCIAL
POLÍCIA MILITAR DO PARÁ
ALMOXARIFADO CENTRAL



Fls.: 22

Elielson da Silva Serra

SD PM-RG 39254

TERMO DE RECEBIMENTO E EXAME DE MATERIAL

1. NOMEAÇÃO DA COMISSÃO

Portaria nº 036/2019 – CCC/PMPA de 06/09/2019

Diário Oficial do estado nº 33975 – 09/09/2019

Contrato Administrativo nº 013/2019 CCC/PMPA.

Diário Oficial do estado nº 33955 – 19/08/2019

Decreto nº 870, de 04 de outubro de 2019.

2. PROCEDÊNCIA DO MATERIAL

MARDISA VEÍCULOS S A

AC OS 09, Rua 100, Lote 19 e 21 Prédio 0

Bairro Águas Claras, Brasília-DF, CEP: 71976-370, Fone: 61-3120-3000

CNPJ: 63.411.623/0021-10

Inscrição Estadual: 0758344300206

REV BRASIL ADAPTACAO VEICULAR LTDA

Rodovia Raposo Tavares Km 105 +240, sn

Bairro: Parque Reserva Fazenda Imperial, CEP 18052-775,

Sorocaba-SP, fone: 15-31419900

CNPJ: 23.363.535/0001-22

Inscrição Estadual: 798022876118

3. DOCUMENTOS QUE RELACIONAM O MATERIAL

Documento Auxiliar de Nota Fiscal Eletrônica – DANFE nº 000.220.629 – Série 1 Folha 1/1 -

Check List Expedição de Veículos Nº 000.11530

Documento Auxiliar de Nota Fiscal Eletrônica – DANFE nº 000.220.631 – Série 1 Folha 1/1 -

Check List Expedição de Veículos Nº 000.11529

Documento Auxiliar de Nota Fiscal Eletrônica – DANFE nº 000.220.603 – Série 1 Folha 1/1 -

Check List Expedição de Veículos Nº 000.11532

Documento Auxiliar de Nota Fiscal Eletrônica – DANFE nº 000.220.626 – Série 1 Folha 1/1 -

Check List Expedição de Veículos Nº 000.11531

Documento Auxiliar de Nota Fiscal Eletrônica – DANFE nº 000.018.685 – Série 1 Folha 1/1

Documento Auxiliar de Nota Fiscal Eletrônica – DANFE nº 000.020.286 – Série 1 Folha 1/1

Documento Auxiliar de Nota Fiscal Eletrônica – DANFE nº 000.020.401 – Série 1 Folha 1/1

Documento Auxiliar de Nota Fiscal Eletrônica – DANFE nº 000.020.288 – Série 1 Folha 1/1

MARCO ANTONIO GARCIA VAREZA
 Tech. QOSPM RG: 40850
 CRM/PA 3727

[Handwritten signature]

[Handwritten signature]
 Manoel A. Lopes Machado
 MAJ PM-RG 27344

[Handwritten signature]
 : LUIZ CARLOS RAIMES
 PM/PA RG 24157
 CPF 223.450.352-34
 Detachado da PM/PA



Porto Cassia Miranda
 SD PM-RG 60226

EMBRANCO

Fls.: 23
 Eitelson da Silva Serra
 SD PM-RG 39254

Fls nº 04
 1016

FLS: 1016
 Adriano Monteiro
 SD PM RG 40141

4. MATERIAL RECEBIDO

DESCRIÇÃO	QUANTIDADE CONTRATADA	QUANTIDADE RECEBIDA	VALOR UNITÁRIO	VALOR TOTAL
CAMINHÃO NOVO FURGÃO 415 SPRINTER MERCEDES BENZ (AMBULÂNCIA)	04	04	R\$ 172.700,00	R\$ 690.800,00

5. ESPECIFICAÇÃO DO MATERIAL

ORD	RG PM	PLACA	MODELO/MARCA/ANO/OUTROS	CHASSI
01	23-3640	QEW 9677	CAMINHÃO NOVO FURGÃO 415 SPRINTER / MERCEDES BENZ / 2019-2019 / COR BRANCO ARTICO/ DIESEL	8AC906633KE173775 Cil: 4
02	23-3641	QEX 7047	CAMINHÃO NOVO FURGÃO 415 SPRINTER / MERCEDES BENZ / 2019-2019 / COR BRANCO ARTICO/ DIESEL	8AC906633KE171442 Cil: 4
03	23-3642	QEX 4717	CAMINHÃO NOVO FURGÃO 415 SPRINTER / MERCEDES BENZ / 2019-2019 / COR BRANCO ARTICO/ DIESEL	8AC906633KE173006 Cil: 4
04	23-3643	QEW 9657	CAMINHÃO NOVO FURGÃO 415 SPRINTER / MERCEDES BENZ / 2019-2019 / COR BRANCO ARTICO/ DIESEL	8AC906633KE173070 Cil: 4



6. RELATÓRIO FOTOGRÁFICO

Pedro da Silva Miranda
 SD PM RG 42266

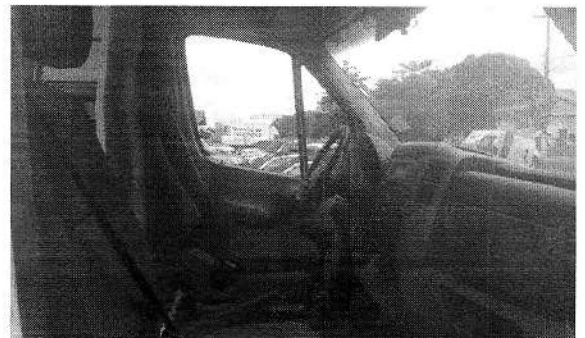

Marcelo Antonio Falcões Alves
 Ten. QD5PM RG 40893
 CRM/PA 8727

Marcelo A. Lopes Machado
 MAJ PM - RG 27344

Eilton Correia Ramos
 PM/PA RG 24157
 CPF 223 450 352 34
 MECANICO AC DA PM/PA

EMBRANCO

Fls.: 24
Elielson da Silva Serra
SD PM-RG 39254

Fls nº 05



Fls: 1017
Adriano Machado
SD PM RG 40141

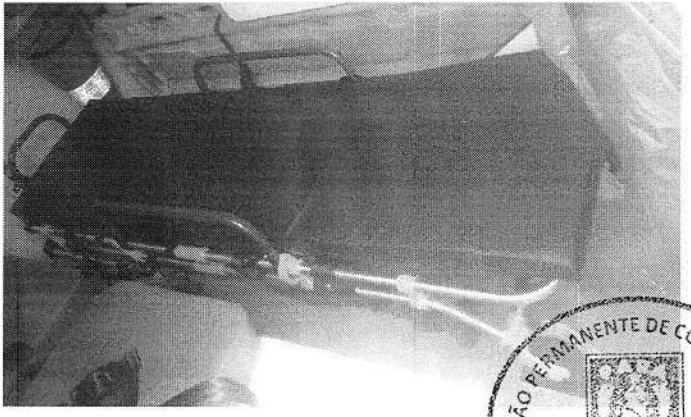
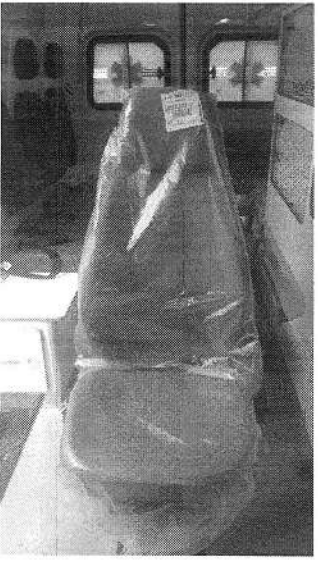

COMISSÃO PERMANENTE DE CONTROLE INTERNO
APC
PM-PA

Pedro da Silva Miranda
SD PM RG 42266

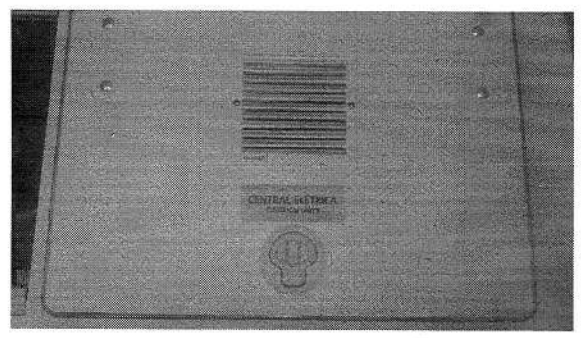
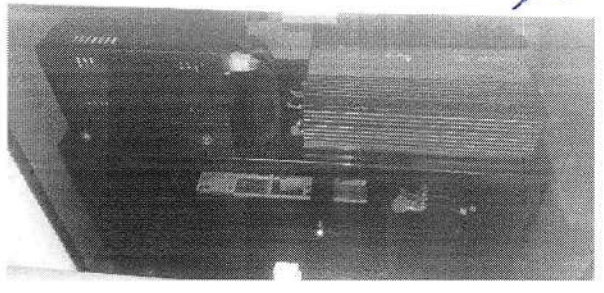
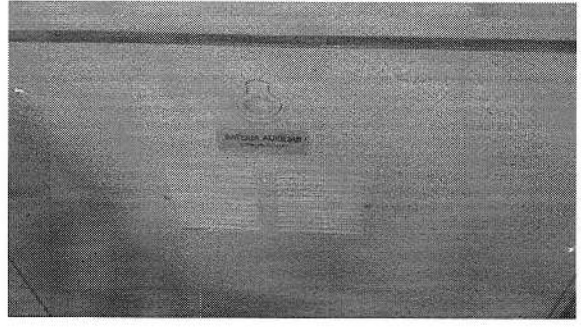

Marcelo Borges Mendes Nunes
Ten. QO-1 RG 40850
CRM/PA 8727

Marcelo A. Lopes Machado
MAJ PM RG 27344

Elton Corrêa Ramos
PM/PA RG 24157
CPF 223.450.352-34
Mecânico AC DA PM/PA

EMBRANCO

FLS: 1018
EPRM/PM/PA Karol
Adriano Monteiro
SD PM RG 40141

FLS: 25
Etelson da Silva Serra
SD PM-RG 39254

Fls nº 06
AB

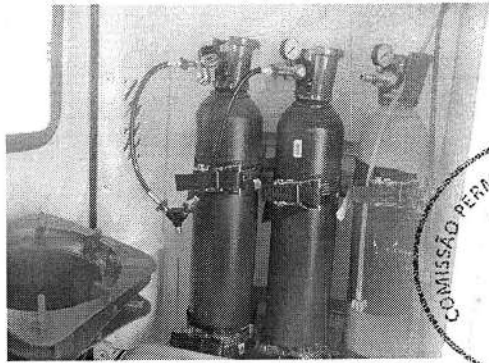
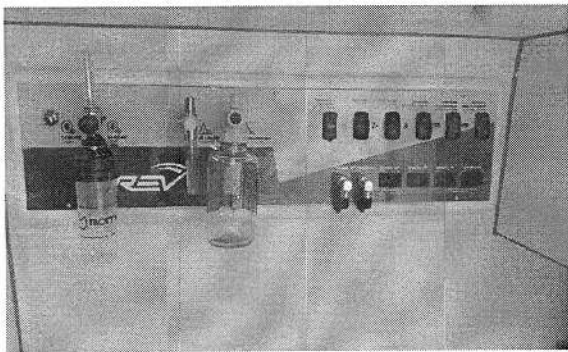
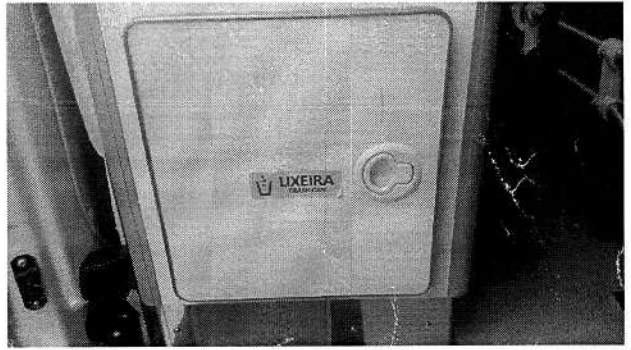
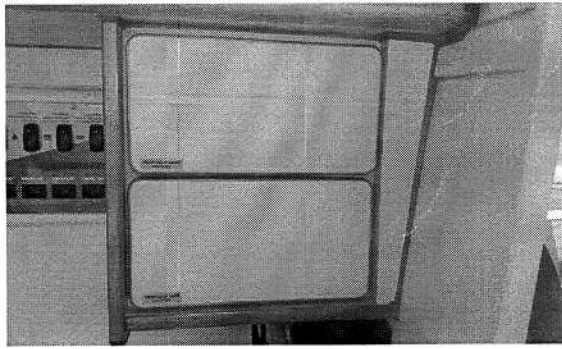

Pedro da Silva Miranda
SD PM RG 42266

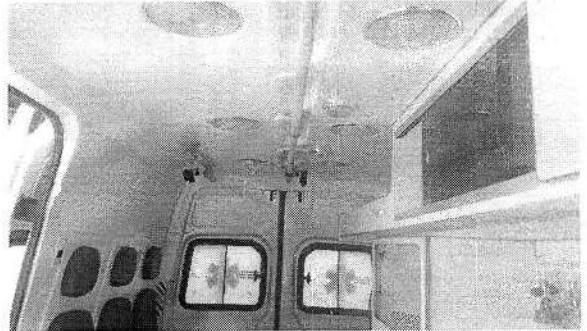

7. ESPECIFICAÇÃO DO MATERIAL

Durante a conferência do material recebido foi encontrado uma alteração: O ar-condicionado da ambulância de placa: QEW 9677 e chassi: 8AC906633KE173775 Cil: 4 encontra-se inoperante. Nos demais veículos não foram encontradas alterações quanto a qualidade do material.

FLS: 1018
Ten. QOSPM RG 40830
CRM/PA 8727

Marcelo A. Lopes Machado
MAJ PM-RG 21344

Etelson Cortez Ramos
PM/PA RG 24157
CRF 223.450.352.34
Mecânico AC DA PM/PA

MEMBRANU

FLS: 1019
EPPM/PMPA
Adriano Monteiro Kalol
SD PM RG 40141

Fls nº 87

FLS: 96
Elielson da Silva Serra
SD PM-RG 39254

8. ESPECIFICAÇÃO DO MATERIAL

Recebido e examinado o material relacionado, verificou-se, salvo a alteração citada no item anterior, que as especificações exigidas estão de acordo com as notas fiscais eletrônicas acima referenciadas. Portanto, A presente Comissão classifica o material em estado de novo e em perfeitas condições de serem utilizados nos serviços da corporação, visto que, o veículo de placa QEW 9677 e chassi:8AC906633KE173775 Cil:4, citado anteriormente, foi enviado pela Empresa Contratada para, Rodobens Veículos Comerciais, Empresa autorizada a realizar serviços de manutenção no mesmo, conforme Ordem de Serviço nº 140391 em anexo, que para constar, foi lavrado o presente termo, digitado em duas vias, as quais seguem assinadas pelo presidente e demais membros da Comissão.

Quartel em Belém – PA, 30 de Setembro de 2019.

MARCELO ALEXANDRE LOPES MACHADO – MAJ QOPM – MF 56009282
Presidente da Comissão

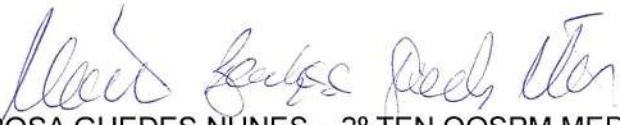
MÁRIO BARBOSA GUEDES NUNES – 2º TEN QOSPM MED – MF 64028291
1º Membro

MÁRIO Barbosa Guedes Nunes
Ten. QOSPM RG 40390
CRM/PA 8727

ELTON CORRÊA RAMOS – 3º SGT PM – MF 57066961
2º Membro



Pedro da Silva Miranda
SD PM RG 42266

EM BRANCO

FLS: 1030

FLS: 37

113

20

RECEBEMOS DE MARDISA VEICULOS S A OS PRODUTOS CONSTANTES DA NOTA FISCAL EM PARCELADO LAUDO ADIANTADO N° 1120		Elielson da Silva Serra		NF-e
DATA DE RECEBIMENTO	IDENTIFICAÇÃO DO VEICULO SD PM-RG 40141	SD PM-RG 39254		N° 000.220.629
				SÉRIE: 1

 Mercedes-Benz MARDISA VEICULOS S A AC OS 09, RUA 100, LOTE 19 E 21 PREDIO 0 AGUAS CLARAS - BRASILIA - DF Fone (61) 3120-3000 - CEP 71976-370	DANFE DOCUMENTO AUXILIAR DA NOTA FISCAL ELETRÔNICA 0 - ENTRADA 1 - SAÍDA 1 N° 000.220.629 SÉRIE 1 FOLHA 1 / 1	 CHAVE DE ACESSO 5319 0963 4116 2300 2110 5500 1000 2206 2918 8921 0684 Consulta de autenticidade no portal nacional da NF-e www.nfe.fazenda.gov.br/portal ou no site da Sefaz Autorizadora
---	---	--

NATUREZA DA OPERAÇÃO VENDA MERC TERC(NAO CONTRIB.)	PROTOCOLO DE AUTORIZAÇÃO DE USO 353190040205192 13/09/2019 11:56:52
---	---

INSCRIÇÃO ESTADUAL 0758344300206	INSCR. ESTADUAL DO SUBST. TRIBUTARIO	CNPJ 63.411.623/0021-10
-------------------------------------	--------------------------------------	----------------------------

DESTINATÁRIO/REMETENTE		CNPJ/CPF	DATA DA EMISSÃO
NOME/RAZÃO SOCIAL POLICIA MILITAR DO ESTADO DO PARA		D23390 05.054.994/0001-42	13/09/2019
ENDEREÇO ROD AUGUSTO MONTENEGRO,8401 KM 9		BAIRRO/DISTRITO PARQUE GUAJARA	CEP 66821-000
MUNICÍPIO BELEM	FONE/FAX (91)-98414-4613	UF PA	INSCRIÇÃO ESTADUAL 151743134
			HORA DE SAÍDA 11:54:00

FATURA	1	30/09/2019	172.700,00
---------------	---	------------	------------

CÁLCULO DO IMPOSTO					
BASE DE CÁLCULO DE ICMS 172.700,00	VALOR DO ICMS 6.908,00	BASE DE CÁLCULO ICMS SUBSTITUIÇÃO 0,00	VALOR DO ICMS SUBSTITUIÇÃO 0,00	VALOR TOTAL DOS PRODUTOS 172.700,00	
VALOR DO FRETE 0,00	VALOR DO SEGURO 0,00	DESCONTO 0,00	OUTRAS DESPESAS ACESSÓRIAS 0,00	VALOR DO IPI 0,00	VALOR TOTAL DA NOTA 172.700,00

TRANSPORTADOR/VOLUMES TRANSPORTADOS						
RAZÃO SOCIAL O PROPRIO		FRETE POR CONTA 1 - Dest/Remet.	CODIGO ANTT	PLACA DO VEÍCULO	UF	CNPJ/CPF
ENDEREÇO		MUNICÍPIO		UF	INSCRIÇÃO ESTADUAL	
QUANTIDADE 1	ESPÉCIE	MARCA MERCEDES-BENZ	NUMERAÇÃO	PESO BRUTO	PESO LÍQUIDO	

CODIGO PRODUTO	DESCRIÇÃO DO PRODUTO / SERVIÇOS	NCM/SH	CST	CFOP	UNID	QUANTI.	VALOR UNITÁRIO	VALOR TOTAL	BASE ICMS	VALOR ICMS	VLR. IPI	ALIQ. ICMS	ALIQ. IPI
9811	Caminhao Novo FURGAO 415 SPRINTER MERCEDES-BENZ Mot:651955W0099083 branco artico Diesel Renavam:00000346530 Pot:146 hp Ano mod:2019 Ano fab:2019 CMT5500 PBT: 3880 Chs:8AC906633KE173775 Cil: 4 Motorizacao:OM-651 LA Mod.Fabrica:F42AUP1 CONTRATO 013/2019 CCC/PMPA NOTA DE EMPENHO: 2019NE10263 PROC. NR 25000129125/2018-89 REF. A ADESAO ATA SRP NR. 84/2018 PE ELETRONICO 44/2018 AMBULANCIA PADRAO SAMU PARA ATENDIMENTO PRE-HOSPITALAR E TRANSPORTE INTERHOSPITALAR VEICULO TRANSFORMADO EM AMBULANCIA COM INSTALACAO DE AR CONDICIONADO DADOS P/ PAGAMENTO BANCO DO BRASIL AG: 3434-7 C/C: 413817-1 DI NR. 1911858299 DE 02.07.2019	87042190	200	6.108	UN	1,0	172.700,00000	172.700,00	172.700,00	6.908,00		4,00	

Rev Brazil Adaptação Veicular Ltda.
23.363.535/0001-22



CÁLCULO DO ISSON			
INSCRIÇÃO MUNICIPAL 0758344300206	VALOR TOTAL DOS SERVIÇOS 0,00	BASE DE CÁLCULO DO ISSON 0,00	VALOR DO ISSON 0,00

DADOS ADICIONAIS INFORMAÇÕES COMPLEMENTARES C.P.:01-C/APRESENTAÇÃO OR:07 OS/PED:V49995 VEND:VENDGI-GILB VEICULO VENDIDO SEM RESERVA DE DOMINIO E SEM ALIENACAO FIDUCIARIA. PROD.C/ TRIB. MONOFASICA P/ PIS e CONFINS LEI 10.485/12. SAIDA C/ ALIQ. ZERO RETER SOMENTE 1,2% DE IR E 1% DE CSLL CONF. ART.5 INCISO I ALINEA K ITEM I IN 1234/12. Valores totais ICMS Interestadual: DIFAL da UF destino R\$ 22451,00 Valor Aprox.Tributos: Fed. R\$ 85918,25 (49,75 %) /Est. R\$ 20724,00 (12,00 %) /Mun. R\$ 0,00 (0,00)	RESERVADO AO FISCO
---	--------------------

Fls. 21
10

FLS: 1030
Adriano
SD PM RG 40141

CERTIFICO QUE RECEBI O
MATERIAL CONSTANTE NA
PRESENTE NOTA.
EM 30 / 09 / 18

[Signature]
Márcio Lopes Machado
MAJ PM-RS 27344

[Signature]
Elton Carlos Ramos
PM/PA RG 24157
CPF 223 450 352 34
MELHORADA DA PM/PA

[Signature]
Márcio Roberto Guedes Nunes
Ten. QOSP/PA RG 40850
CRM/PA 8727

Fls.: 30
Etelson da Silva Serra
SD PM-RG 39254

RECEBEMOS DE MARDISA VEICULOS S A OS PRODUTOS CONSTANTES DA NOTA FISCAL INDICADA AO LADO		NF-e
DATA DE RECEBIMENTO	IDENTIFICAÇÃO E ASSINATURA DO RECEBEDOR	Nº 000.220.631
		SÉRIE: 1

 Mercedes-Benz MARDISA VEICULOS S A AC OS 09, RUA 100, LOTE 19 E 21 PREDIO 0 AGUAS CLARAS - BRASILIA - DF Fone (61) 3120-3000 - CEP 71976-370	DANFE DOCUMENTO AUXILIAR DA NOTA FISCAL ELETRÔNICA 0 - ENTRADA 1 - SAÍDA 1 Nº 000.220.631 SÉRIE 1 FOLHA 1 / 1	 CHAVE DE ACESSO 5319 0963 4116 2300 2110 5500 1000 2206 3111 2890 9470 Consulta de autenticidade no portal nacional da NF-e www.nfe.fazenda.gov.br/portal ou no site da Sefaz Autorizadora
	ERPM/PMPA Adriano Monteiro Raio SD PM-RG 40141	

NATUREZA DA OPERAÇÃO VENDA MERC TERC(NAO CONTRIB.)	PROTOCOLO DE AUTORIZAÇÃO DE USO 353190040206384 13/09/2019 12:00:31
INSCRIÇÃO ESTADUAL 0758344300206	INSCR. ESTADUAL DO SUBST. TRIBUTARIO CNPJ 63.411.623/0021-10

DESTINATÁRIO/REMETENTE		CNPJ/CPF	DATA DA EMISSÃO
NOME/RAZÃO SOCIAL POLICIA MILITAR DO ESTADO DO PARA		D23390 05.054.994/0001-42	13/09/2019
ENDEREÇO ROD AUGUSTO MONTENEGRO,8401 KM 9	BAIRRO/DISTRITO PARQUE GUAJARA	CEP 66821-000	DATA DE SAÍDA/ENTRADA
MUNICÍPIO BELEM	FONE/FAX (91)-98414-4613	UF PA	HORA DE SAÍDA 11:57:00

FATURA	1	30/09/2019	172.700,00
--------	---	------------	------------

CÁLCULO DO IMPOSTO		BASE DE CÁLCULO DE ICMS	VALOR DO ICMS	BASE DE CÁLCULO ICMS SUBSTITUIÇÃO	VALOR DO ICMS SUBSTITUIÇÃO	VALOR TOTAL DOS PRODUTOS
		172.700,00	6.908,00	0,00	0,00	172.700,00
VALOR DO FRETE	VALOR DO SEGURO	DESCONTO	OUTRAS DEPENDAS ACESSÓRIAS	VALOR DO IPI	VALOR TOTAL DA NOTA	
0,00	0,00	0,00	0,00	0,00	172.700,00	

TRANSPORTADOR/VOLUMES TRANSPORTADOS		FRETE POR CONTA	CODIGO ANTT	PLACA DO VEÍCULO	UF	CNPJ/CPF
RAZÃO SOCIAL O PROPRIO		1 - Dest/Remet.				
ENDEREÇO		MUNICÍPIO		UF	INSCRIÇÃO ESTADUAL	
QUANTIDADE	ESPECIE	MARCA	NUMERAÇÃO	PESO BRUTO	PESO LIQUIDO	
1		MERCEDES-BENZ				

CODIGO PRODUTO	DESCRIÇÃO DO PRODUTO / SERVIÇOS	NCM/SH	CST	CFOP	UNID	QUANTL	VALOR UNITÁRIO	VALOR TOTAL	BASE ICMS	VALOR ICMS	VLR. IPI	ALIQ. ICMS	ALIQ. IPI
10145	Caminhão Novo FURGÃO 415 SPRINTER MERCEDES-BENZ Mot:651955W0096834 branco artic Diesel Renavam:00000346530 Pot:146 hp Ano mod:2019 Ano fab:2019 CMT5500 PBT: 3880 Chs:8AC906633KE171442 Cil: 4 Motorizacão:OM-651 LA Mod.Fabrica:F42AUP1 CONTRATO: 013/2019 CCC/PMPA NOTA DE EMPENHO: 2019NE10263 PROC. NR: 25000129125/2018-89 REF. A ADESAO ATA SRP NR. 84/2018 PE ELETRONICO 44/2018 AMBULANCIA PADRAO SAMU PARA ATENDIMENTO PRE-HOSPITALAR E TRANSPORTE INTERHOSPITALAR VEICULO TRANSFORMADO EM AMBULANCIA COM INSTALACAO DE AR CONDICIONADO DADOS P/ PAGAMENTO BANCO DO BRASIL AG: 3434-7 C/C: 413817-1 DI NR. 1909795803 DE 27.06.2019	87042190	200	6.108	UN	1,0	172.700,00000	172.700,00	172.700,00	6.908,00		4,00	

329

17/09/19

Rev. Brazil Adaptação Veicular Ltda.
23.363.535/0001-22

CÁLCULO DO ISSON	INSCRIÇÃO MUNICIPAL 0758344300206	VALOR TOTAL DOS SERVICOS 0,00	BASE DE CALCULO DO ISSON 0,00	VALOR DO ISSON 0,00
-------------------------	--------------------------------------	----------------------------------	----------------------------------	------------------------

DADOS ADICIONAIS INFORMAÇÕES COMPLEMENTARES C.P.-01-C/APRESENTACAO OR-07 OS/PED:V49997 VEND:VENDG1-GILB VEICULO VENDIDO SEM RESERVA DE DOMINIO E SEM ALIENACAO FIDUCIARIA. PROD.C/ TRIB. MONOFASICA P/ PIS E CONFINS LEI 10.485/12. SAIDA C/ ALIQ. ZERO RETER SOMENTE 1,2% DE IR E 1% DE CSLL CONF. ART.5 INCISO I ALINEA K ITEM I IN 1234/12. Valores totais ICMS Interestadual: DIFAL da UF destino R\$ 22451,00 Valor Aprox.Tributos: Fed. R\$ 85918,25 (49,75 %) /Est. R\$ 20724,00 (12,00 %) /Mun. R\$ 0,00 (0,00)	RESERVADO AO FISCO 
---	---

Fls. 24
10

FLS: 1032v
Adriano Monteiro
SD PM RG 40141

CERTIFICO QUE RECEBI O MATERIAL CONSTANTE NA PRESENTE NOTA.
EM 30 / 09 / 13

[Signature]
~~Marcelo Gomes Machado~~
MAJ PM-RG 27344

[Signature]
Lilou Curcio Ramos
PM/PA RG 24157
CPF 2306035234
Mecânico AC DA PM/PA

[Signature]
Ten. QOSPM RG 40830
CRM/PA 8727

FLS: 1034

Fls.: 41

13 26

RECEBEMOS DE MARDISA VEICULOS S A OS PRODUTOS CONSTANTES DA NOTA FISCAL INDICADA AO LADO <small>AUXÍLIOS PMPA SD PM-RG 40212</small>		NF-e Elielson da Silva Serra SD PM-RG 39254	
DATA DE RECEBIMENTO	IDENTIFICAÇÃO E ASSINATURA DO RECEBEDOR	Nº 000.220.603	SÉRIE: 1

 Mercedes-Benz MARDISA VEICULOS S A AC OS 09, RUA 100, LOTE 19 E 21 PREDIO 0 AGUAS CLARAS - BRASÍLIA - DF Fone (61) 3120-3000 - CEP 71976-370	DANFE DOCUMENTO AUXILIAR DA NOTA FISCAL ELETRÔNICA	
	0 - ENTRADA 1 - SAÍDA 1	CHAVE DE ACESSO 5319 0963 4116 2300 2110 5500 1000 2206 0311 0545 9571
	Nº 000.220.603 SÉRIE 1 FOLHA 1 / 1	Consulta de autenticidade no portal nacional da NF-e www.nfe.fazenda.gov.br/portal ou no site da Sefaz Autorizadora

NATUREZA DA OPERAÇÃO VENDA MERC TERC(NAO CONTRIB.)	PROTOCOLO DE AUTORIZAÇÃO DE USO 353190040187184 13/09/2019 11:01:07
INSCRIÇÃO ESTADUAL 0758344300206	INSCR. ESTADUAL DO SUBST. TRIBUTARIO
CNPJ 63.411.623/0021-10	

DESTINATÁRIO/REMETENTE		CNPJ/CPF		DATA DA EMISSÃO
NOME/RAZÃO SOCIAL POLICIA MILITAR DO ESTADO DO PARA		D23390		13/09/2019
ENDERECO ROD AUGUSTO MONTENEGRO,8401 KM 9		BAIRRO/DISTRITO PARQUE GUAJARA	CEP 66821-000	DATA DE SAÍDA/ENTRADA 13/09/2019
MUNICÍPIO BELEM	FONE/FAX (91)-98414-4613	UF PA	INSCRIÇÃO ESTADUAL 151743134	HORA DE SAÍDA 10:41:00

FATURA	1	30/09/2019	172.700,00
---------------	---	------------	------------

CÁLCULO DO IMPOSTO					
BASE DE CÁLCULO DE ICMS 172.700,00	VALOR DO ICMS 6.908,00	BASE DE CÁLCULO ICMS SUBSTITUIÇÃO 0,00	VALOR DO ICMS SUBSTITUIÇÃO 0,00	VALOR TOTAL DOS PRODUTOS 172.700,00	
VALOR DO FRETE 0,00	VALOR DO SEGURO 0,00	DESCONTO 0,00	OUTRAS DESPESAS ACESSÓRIAS 0,00	VALOR DO IPI 0,00	VALOR TOTAL DA NOTA 172.700,00

TRANSPORTADOR/VOLUMES TRANSPORTADOS		FRETE POR CONTA 1 - Dest/Remet.	CODIGO ANTT	PLACA DO VEÍCULO	UF	CNPJ/CPF
RAZÃO SOCIAL O PROPRIO		MUNICÍPIO		UF	INSCRIÇÃO ESTADUAL	
ENDERECO	QUANTIDADE 1	ESPÉCIE	MARCA MERCEDES-BENZ	NUMERAÇÃO	PESO BRUTO	PESO LÍQUIDO

CODIGO PRODUTO	DESCRIÇÃO DO PRODUTO / SERVIÇOS	NCM/SH	CST	CFOP	UNID	QUANTI.	VALOR UNITÁRIO	VALOR TOTAL	BASE ICMS	VALOR ICMS	VLR. IPI	ALIQ ICMS	ALIQ IPI
9792	Caminhão Novo FURGAO 415 SPRINTER MERCEDES-BENZ Mot:651955W0098388 branco artic Diesel Renavam:00000346530 Pot:146 hp Ano mod:2019 Ano fab:2019 CMT5500 PBT: 3880 Chs:8AC906633KE173006 Cil: 4 Motorizacao:OM-651 LA Mod.Fabrica:F42AUP1 CONTRATO 013/2019 - CCC/PMPA NOTA DE EMPENHO: 2019NE10263 PROC. NR 25000129125/2018-89 REF. A ADESAO ATA SRP NR. 84/2018 PE ELETRONICO 44/2018 AMBULANCIA PADRAO SAMU PARA ATENDIMENTO PRE-HOSPITALAR E TRANSPORTE INTERHOSPITALAR VEICULO TRANSFORMADO EM AMBULANCIA COM INSTALACAO DE AR CONDICIONADO DADOS P/ PAGAMENTO BANCO DO BRASIL AG: 3434-7 C/C: 413817-1 DI NR. 19111069243 DE 24.06.2019	87042190	200	6.108	UN	1,0	172.700,00000	172.700,00	172.700,00	6.908,00			4,00

Rev Brazil Adaptação Veicular Ltda.
23.363.535/0001-22

CÁLCULO DO ISSON			
INSCRIÇÃO MUNICIPAL 0758344300206	VALOR TOTAL DOS SERVIÇOS 0,00	BASE DE CALCULO DO ISSON 0,00	VALOR DO ISSON 0,00

DADOS ADICIONAIS INFORMAÇÕES COMPLEMENTARES C.P.:01-C/APRESENTACAO OR:07 OS/PED:V49969 VEND:VENDGI-GILB VEICULO VENDIDO SEM RESERVA DE DOMINIO E SEM ALIENACAO FIDUCIARIA. PROD.C/ TRIB. MONOFASICA P/ PIS E CONFINS LEI 10.485/12. SAIDA C/ ALIQ. ZERO RETER SOMENTE 1,2% DE IR E 1% DE CSLL CONF. ART. 5 INCISO I ALINEA K ITEM I IN 1234/12. Valores totais ICMS Interestadual: DIFAL da UF destino R\$ 22451,00 Valor Aprox. Tributos: Fed. R\$ 85918,25 (49,75 %) /Est. R\$ 20724,00 (12,00 %) /Mun. R\$ 0,00 (0,00)	RESERVADO AO FISCO 
---	---

1 ls. 27
JB

FLS: 1034
ADRIANO WYOMENCO RAIOL
SD PM RG 40141

CERTIFICO QUE RECEBI O MATERIAL CONSTANTE NA PRESENTE NOTA.
EM 30 / 09 / 13

[Signature]
MARCATO A. LOPES MACHADO
MAJ PM-RG 27344

~~ELTON CORRÊA RAMOS
PMIRA RG 24157
CPF 223.430.352/34
Mecânico AC DA PMIPA~~

[Signature]
MARCATO A. BARBOSA GUEDES VIANÇA
Ten. QOSPM RG 40890
CRM/PA 8727

FLS: 1036

Fls.: 43

Ad. João Monteiro NFE nº 18. 29
Nº PM 000.220.626
SÉRIE: 1

RECEBEMOS DE MARDISA VEICULOS S A OS PRODUTOS CONSTANTES DA NOTA FISCAL INDICADA AO LADO

DATA DE RECEBIMENTO IDENTIFICAÇÃO E ASSINATURA DO RECEBEDOR

Ethelson da Silva Serra
SD PM-RG 39254

Mercedes-Benz
MARDISA VEICULOS S A

AC OS 09, RUA 100, LOTE 19 E 21 PREDIO 0
AGUAS CLARAS - BRASILIA - DF
Fone (61) 3120-3000 - CEP 71976-370

DANFE
DOCUMENTO AUXILIAR DA
NOTA FISCAL ELETRÔNICA

0 - ENTRADA
1 - SAÍDA **1**

Nº **000.220.626**
SÉRIE **1**
FOLHA **1 / 1**

CHAVE DE ACESSO
5319 0963 4116 2300 2110 5500 1000 2206 2611 9797 5797

Consulta de autenticidade no portal nacional da NF-e
www.nfe.fazenda.gov.br/portal ou no site da Sefaz Autorizadora

NATUREZA DA OPERAÇÃO
VENDA MERC TERC(NAO CONTRIB.)

PROTOCOLO DE AUTORIZAÇÃO DE USO
353190040204288 13/09/2019 11:54:05

INSCRIÇÃO ESTADUAL
0758344300206

INSCR. ESTADUAL DO SUBST. TRIBUTARIO

CNPJ
63.411.623/0021-10

DESTINATÁRIO/REMETENTE

NOME/RAZÃO SOCIAL
POLICIA MILITAR DO ESTADO DO PARA D23390

CNPJ/CPF
05.054.994/0001-42

DATA DA EMISSÃO
13/09/2019

ENDEREÇO
ROD AUGUSTO MONTENEGRO, 8401 KM 9

BAIRRO/DISTRITO
PARQUE GUAJARA

CEP
66821-000

DATA DE SAÍDA/ENTRADA

MUNICÍPIO
BELEM

FONE/FAX
(91)-98414-4613

UF
PA

INSCRIÇÃO ESTADUAL
151743134

HORA DE SAÍDA
11:51:00

FATURA
1 30/09/2019 172.700,00

CÁLCULO DO IMPOSTO

BASE DE CÁLCULO DE ICMS 172.700,00	VALOR DO ICMS 6.908,00	BASE DE CÁLCULO ICMS SUBSTITUIÇÃO 0,00	VALOR DO ICMS SUBSTITUIÇÃO 0,00	VALOR TOTAL DOS PRODUTOS 172.700,00
VALOR DO FRETE 0,00	VALOR DO SEGURO 0,00	DESCONTO 0,00	OUTRAS DESPESAS ACESSÓRIAS 0,00	VALOR DO IPI 0,00
				VALOR TOTAL DA NOTA 172.700,00

TRANSPORTADOR/VOLUMES TRANSPORTADOS

RAZÃO SOCIAL
O PROPRIO

FRETE POR CONTA
1 - Dest/Rcmct.

CODIGO ANTT

PLACA DO VEÍCULO

UF

CNPJ/CPF

ENDEREÇO

MUNICÍPIO

UF

INSCRIÇÃO ESTADUAL

QUANTIDADE
1

ESPÉCIE

MARCA
MERCEDES-BENZ

NUMERAÇÃO

PESO BRUTO

PESO LÍQUIDO

DADOS DO PRODUTO / SERVIÇOS

CODIGO PRODUTO	DESCRIÇÃO DO PRODUTO / SERVIÇOS	NCM/SH	CST	CFOP	UNID	QUANTI.	VALOR UNITÁRIO	VALOR TOTAL	BASE ICMS	VALOR ICMS	VLR. IPI	ALIQ. ICMS	ALIQ. IPI
9801	Caminhao Novo FURGAO 415 SPRINTER MERCEDES-BENZ Mot:651955W0098367 branco artic Diesel Renavam:0000346530 Pot:146 hp Ano mod:2019 Ano fab:2019 CMT5500 PBT: 3880 Chs:8AC906633KE173070 Cil: 4 Motorizacao:OM-651 LA Mod.Fabrica:F42AUP1 CONTRATO 013/2019 - CCC/PMPA NOTA DE EMEPENHO: 2019NE10263 PROC. NR 25000129125/2018-89 REF. A ADESAO ATA SRP NR. 84/2018 PE ELETRONICO 44/2018 AMBULANCIA PADRAO SAMU PARA ATENDIMENTO PRE-HOSPITALAR E TRANSPORTE INTERHOSPITALAR VEICULO TRANSFORMADO EM AMBULANCIA COM INSTALACAO DE AR CONDICIONADO DADOS P/ PAGAMENTO BANCO DO BRASIL AG: 3434-7 C/C: 413817-1 DI NR. 1910975461 19.06.2019	87042190	200	6.108	UN	1,0	172.700,00000	172.700,00	172.700,00	6.908,00		4,00	

331

17

Rev Brazil Adaptação Veicular Ltda.
23.363.535/0001-22

CÁLCULO DO ISSON

INSCRIÇÃO MUNICIPAL
0758344300206

VALOR TOTAL DOS SERVICOS
0,00

BASE DE CALCULO DO ISSON
0,00

VALOR DO ISSON
0,00

DADOS ADICIONAIS

INFORMAÇÕES COMPLEMENTARES
C.P.:01-C/APRESENTACAO OR:07 OS/PED:V49992 VEND:VENDGI-GILB

VEICULO VENDIDO SEM RESERVA DE DOMINIO E SEM ALIENACAO FIDUCIARIA. PROD.C/ TRIB. MONOFASICA P/ PIS E CONFINS LEI 10.485/12. SAIDA C/ ALIQ. ZERO RETER SOMENTE 1,2% DE IR E 1% DE CSLL CONF. ART.5 INCISO I ALINEA K ITEM I IN 1234/12. Valores totais ICMS Interestadual: DIFAL da UF destino R\$ 22451,00 Valor Aprox.Tributos: Fed. R\$ 85918,25 (49,75 %) /Est. R\$ 20724,00 (12,00 %) /Mun. R\$ 0,00 (0,00

RESERVADO AO FISCO

COMISSÃO PERMANENTE DE CONTROLE INTERNO
APC
PM-PA

1 ls 30
[Signature]

FLS: 1036v
[Signature]
Adriano Monte...
SD PM RG 40141

CERTIFICO QUE RECEBI O MATERIAL CONSTANTE NA PRESENTE NOTA.
EM 30 / 09 / 19

[Signature]
Mauricio A. Lopes Machado
MAJ PM - RG 27344

~~ELTON CORRÊA RAMOS
PM/PA RG 24157
CPF 223 450 352 34
Mecânico AD DA PM/PA~~

[Signature]
MARIO Barbosa Guedes Naves
Ten. QOSPM RG 40850
CRM/PA 8727